

तुरुन्त खबर गर्नुपर्ने अनपेक्षित जनस्वास्थ्य घटना तथा रोगका लक्षण बारे हाते-पुरितका



नेपाल सरकार
स्वास्थ्य तथा जनसङ्ख्या मन्त्रालय
राष्ट्रिय स्वास्थ्य शिक्षा, सूचना तथा संचार केन्द्र
२०८२



नेपाल सरकार
स्वास्थ्य तथा जनसङ्ख्या मन्त्रालय
स्वास्थ्य सेवा विभाग
इपिडिमियोलोजि तथा रोग नियन्त्रण महाशाखा
२०८२

क परिचय

समुदायमा कहिलेकाहीं अनपेक्षित वा असामान्य स्वास्थ्य सम्बन्धित घटना वा रोगहरू देखिन सक्छन् जसले धेरै मानिसमा नकारात्मक असर पार्न सक्दछ । यस्तो अवस्थामा आमनागरिकका साथै महिला सामुदायिक स्वास्थ्य स्वयंसेविका र सामाजिक अगुवाहरूका भूमिका अत्यन्तै महत्वपूर्ण हुन्छ ।



ख अनपेक्षित जनस्वास्थ्य घटना भनेको के हो ?

सामान्यतया देखिने भन्दा बढी मात्रामा कुनै स्वास्थ्य सम्बन्धी घटना देखिएमा त्यसलाई अनपेक्षित जनस्वास्थ्य घटना भनिन्छ । यस किसिमका घटनाहरूले प्रकोपको अवस्था निम्त्याउन र धेरै संख्यामा व्यक्तिहरूलाई प्रभाव पार्न सक्दछ ।

ग किन समयमै यस्ता घटना सूचित गर्नुपर्दछ ?

१. समयमै रोगको पहिचान र उपचार गरी संक्रामक रोग अन्य व्यक्तिमा सर्न नदिन ।
२. सम्भावित प्रकोप वा महामारीलाई नियन्त्रण गर्न ।
३. तत्काल हुने मृत्यु र दीर्घकालमा हुन सक्ने अपाङ्गता कम गर्न ।

घ तुरुन्तै खबर गर्नुपर्ने अनपेक्षित जनस्वास्थ्यसँग सम्बन्धित घटनाहरु के के हुन् ?

१. कारण नखुलेको शंकास्पद सरुवा रोगबाट मृत्यु हुनु ।
२. असामान्य रूपमा कुखुरा, हाँस, कुकुर, सुँगुर, बंगुर आदि बिरामी हुनु वा मर्नु ।

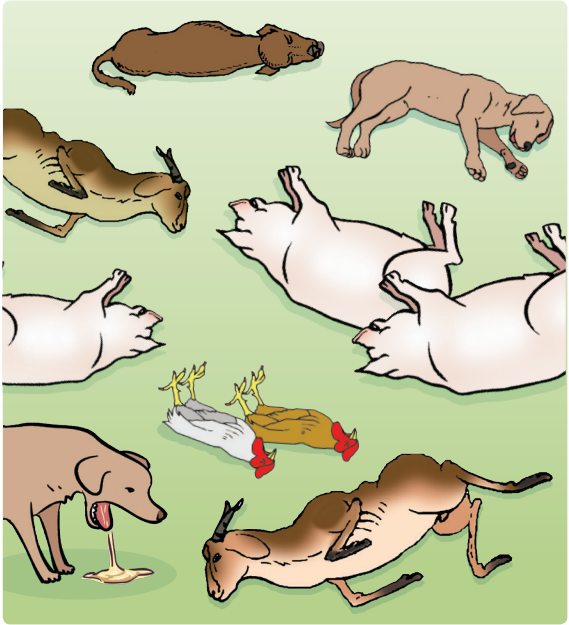

३. एउटै भोज भतेरमा सहभागीहरु एउटै समयमा बिरामी पर्नु ।



४. एउटै घर, टोल, समुदायमा धेरै मानिस एकै किसिमको रोग तथा लक्षणबाट एकैपटक बिरामी पर्नु ।

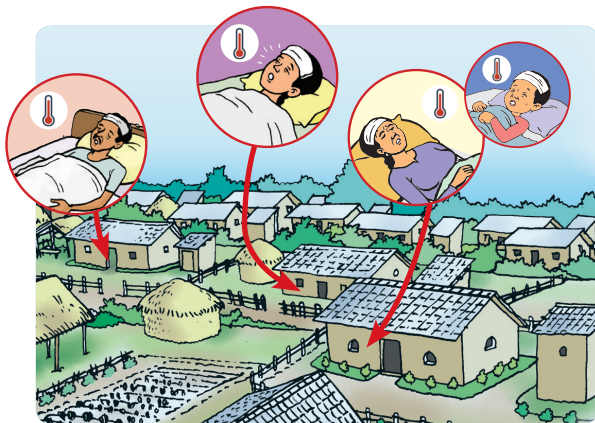

५. जंगली च्याउ/साग आदिको सेवनका कारण व्यक्तिहरु बिरामी पर्नु वा मृत्यु हुनु ।

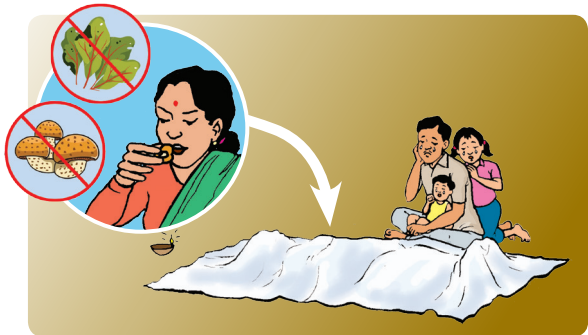

६. वातावरणमा कुनै हानिकारक वस्तु मिसिएर वा वातावरण प्रदुषित भएको कारण धेरै व्यक्तिहरु बिरामी पर्नु ।



७. समुदायमा कुकुर, बिरालो वा कुनै जंगली जनावरले धेरै व्यक्तिलाई टोक्नु ।



८. कुखुरा, हाँस, बंगुर, सुँगुर जस्ता जनावर वा पंक्षीको सम्पर्कमा आएका व्यक्तिहरुमा ज्वरो सहितको श्वासप्रश्वास सम्बन्धी समस्या देखिनु ।



९. कुनै सरुवा रोगका बिरामीको हेरचाह वा उपचार गर्ने व्यक्ति/स्वास्थ्यकर्मीहरूलाई सोही किसिमको रोगको लक्षण देखिएर भर्ना हुनुपर्ने अवस्था हुनु वा मृत्यु हुनु ।

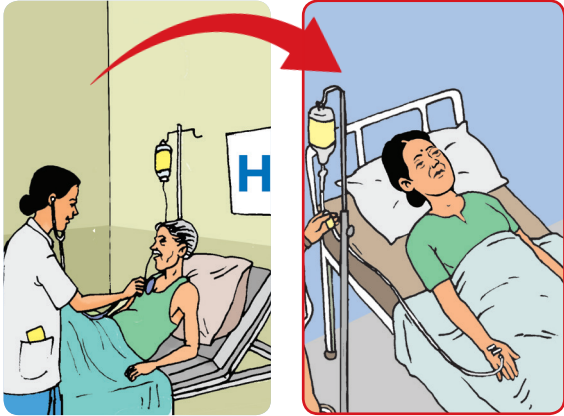

१०. दुई हप्ता भित्र विदेशबाट फर्किएका व्यक्तिमा ज्वरो वा स्वासप्रश्वास सम्बन्धी समस्या देखिनु ।
११. एउटै विद्यालयका बालबालिकामा एकै किसिमका रोगका लक्षणका कारण विद्यालयमा अनुपस्थित हुनेको संख्यामा वृद्धि हुनु ।

१२. कुनै आपतकाल वा विपद् जस्तै बाढी, पहिरो, भूकम्प आदिका कारण विस्थापित हुनु ।

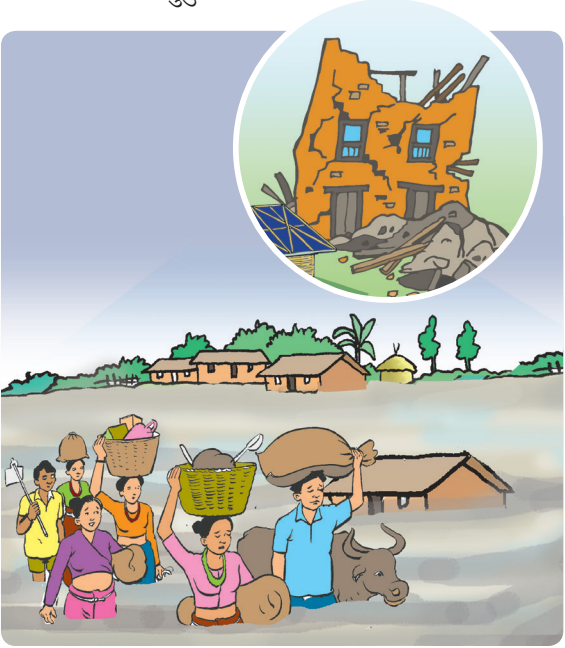

१३. समुदायमा नौलो किसिमका वा विरलै देखिने रोग तथा रोगका लक्षणहरु देखिनु ।



तुरुन्त खबर गर्नुपर्ने अनपेक्षित जनस्वास्थ्य घटना तथा रोगका लक्षण बारे हाते-पुस्तिका

ड कस्ता रोगका लक्षणहरु देखिएमा तुरुन्त खबर गर्नुपर्दछ ?

निम्न लक्षणहरु भएका एउटा मात्र पनि बिरामी देखिएमा तुरुन्त खबर गर्नुपर्दछ:

१. शरीरको कुनै पनि भागमा **बिमिराहरु सहित ज्वरो** आएको देखिएमा

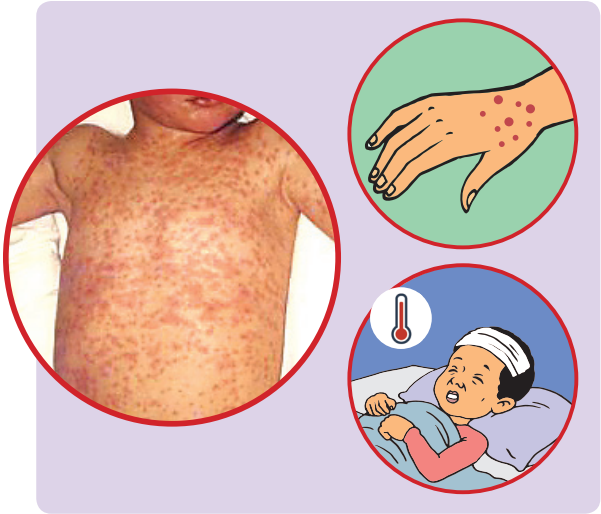

२. कुनै पनि व्यक्तिमा उच्च ज्वरो सहित कम्पन, अर्धचेत वा अचेत भएमा

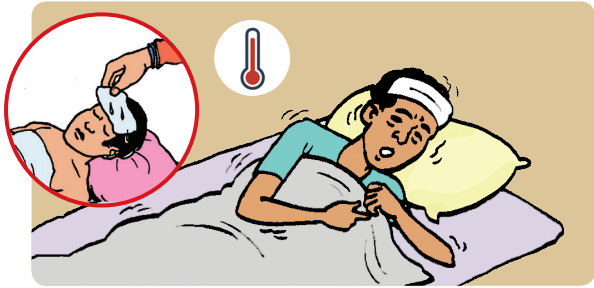

३. कुनै पनि व्यक्तिमा ज्वरो सहित शरीरका बिभिन्न अंगहरु जस्तै गिजा, नाक, मुख आदिबाट रगत बग्ने वा चोटपटक विना शरीरका अंगहरुमा निलडामहरु देखिएमा

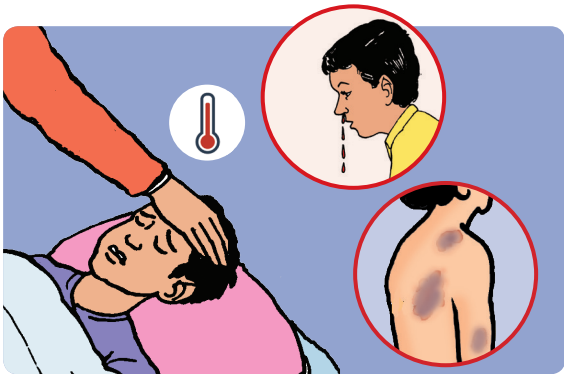

४. १५ वर्ष भन्दा मुनिका बालबालिकामा शरीरको कुनै पनि अंगमा **एक्कासी कमजोरी वा लुलोपना** भएमा



५. कुनै पनि व्यक्तिमा **१० दिन** भन्दा कम समयको **ज्वरो, खोकी**को कारण **अस्पतालमा भर्ना** भएको वा भर्ना हुनु पर्ने भनी स्वास्थ्यकर्मीले सिफारिस गरेमा



कुनै पनि परिवार, विद्यालय, टोल, ब्यारेक, होस्टेल वा कारागार आदिमा एकै दिनमा ५ जना भन्दा बढी बिरामीमा निम्न अवस्था देखिएमा तुरुन्त खबर गर्नुपर्दछ:

६. १० दिन भन्दा कम समयको **ज्वरो र खोकी** देखिएमा

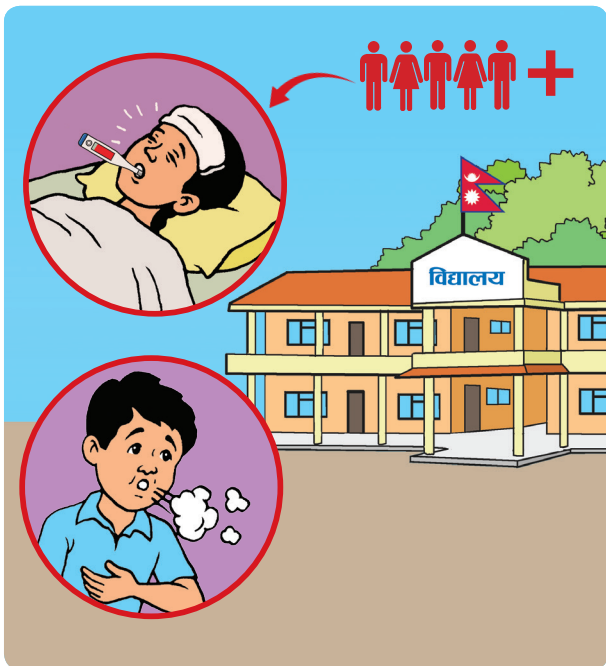

७. १० दिन भन्दा कम समयको **ज्वरो र कमलपित्त (जन्डिस)** देखिएमा

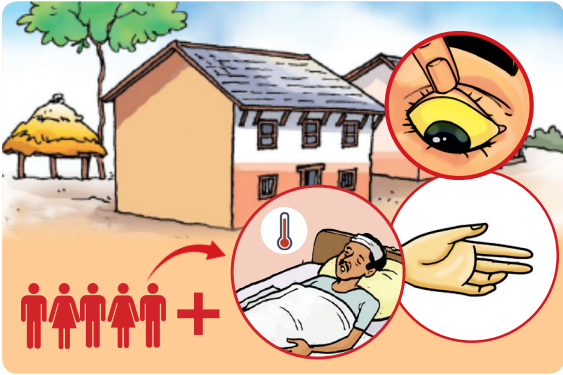

८. २४ घण्टामा ३ वा सो भन्दा बढी पटक **पखाला वा बान्ता सहितको पखाला** लागेमा

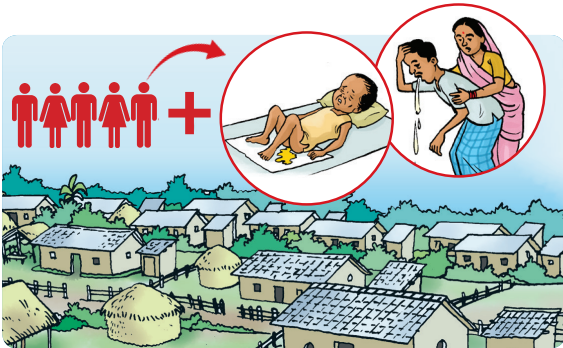

च अनपेक्षित जनस्वास्थ्यका घटनाहरु, रोगका लक्षण तथा चिन्हहरु कहाँ र कसरी खबर गर्नुपर्छ ?

१. नजिकको स्वास्थ्य संस्थाको स्वास्थ्यकर्मीलाई

✓ फोन वा एस.एम.एस (SMS) गरेर

✓ प्रत्यक्ष भेटेर



✓ समाजसेवी/नागरिक अगुवा/जनप्रतिनिधिहरु/आमा समूह आदि मार्फत स्वास्थ्य संस्था वा सम्बन्धित स्थानीय तहको स्वास्थ्य विभाग/महा/शाखामा खबर गर्नुका साथै बिरामीलाई स्वास्थ्य संस्थामा प्रेषण गरेर



२. हेल्लो स्वास्थ्य १११५ मा फोन गरी जानकारी गराउने

- ✓ स्वास्थ्य तथा जनसङ्ख्या मन्त्रालयबाट सञ्चालन हुने निःशुल्क हटलाईन हेल्लो स्वास्थ्य १११५ मा फोन गरी घटनाको जानकारी गराउने ।



नेपाल सरकार
स्वास्थ्य तथा जनसङ्ख्या मन्त्रालय

हेल्लो स्वास्थ्य

१११५

कुनै पनि अनपेक्षित जनस्वास्थ्यका घटना,
रोग सम्बन्धी लक्षणहरु र कुनै पनि रोग
सम्बन्धी प्रकोप देखिएमा हामीलाई खबर गर्नुहोस् ।
हामी समाधान खोज्नेछौं ।



नेपाल सरकार
स्वास्थ्य तथा जनसङ्ख्या मन्त्रालय

हेल्लो स्वास्थ्य

१११५



कुनै पनि अनपेक्षित जनस्वास्थ्यका घटना,
रोग सम्बन्धी लक्षणहरू र कुनै पनि रोग
सम्बन्धी प्रकोप देखिएमा हामीलाई खबर गर्नुहोस् ।
हामी समाधान खोज्नेछौं ।

सहयोग:



unicef 
for every child



The
Pandemic
Fund
FOR A RESILIENT WORLD